工事概要

（添付資料1）

研究所用地範囲

用地面積

- 地上施設　　：約2.2ha
- 地下施設　　：約4.6ha
- 掘削土(ズリ)置場　：約4.8ha

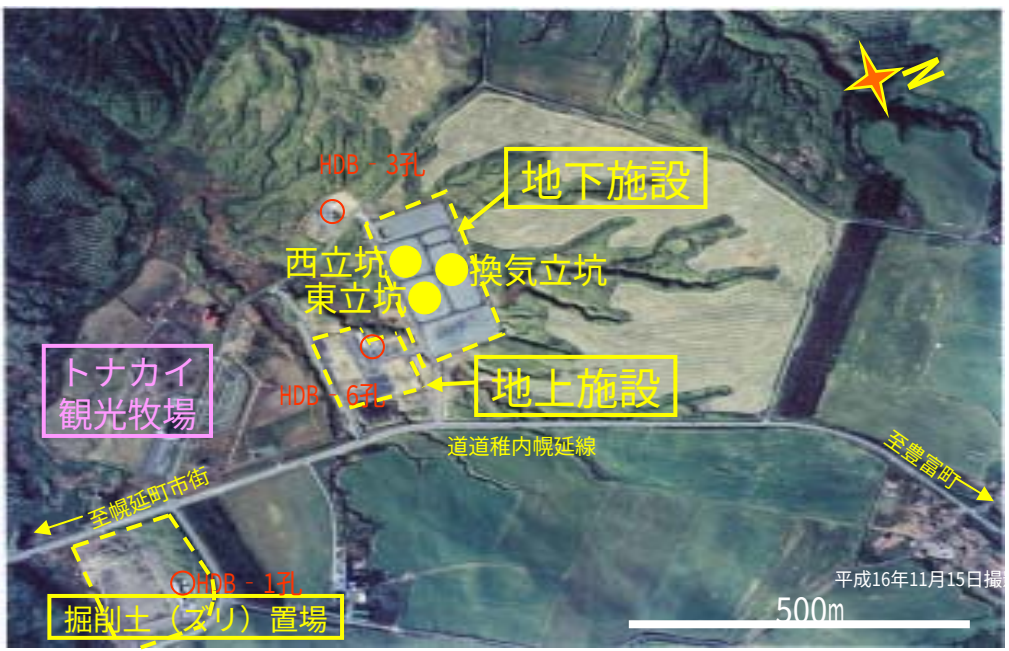

地下施設工事工程

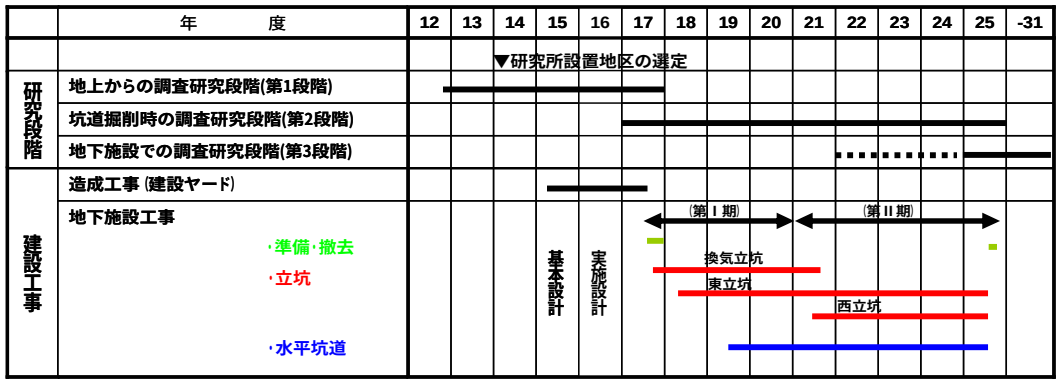

地下施設工事（第Ⅰ期）工事内容

工期　平成17年10月～平成21年3月

工事内容（立坑・水平坑道延長）

- 東立坑　　：約 280 m
- 西立坑　　：約　　0 m
- 換気立坑　：約 400 m
- １４０m坑道　：約166m
- ２８０m坑道　：約27m